Natuur- en Educatiecentrum
Weusthag

STICHTING HEEMTUIN & NATUUR - CENTRUM HENGELO

ivn natuur educatie Hengelo

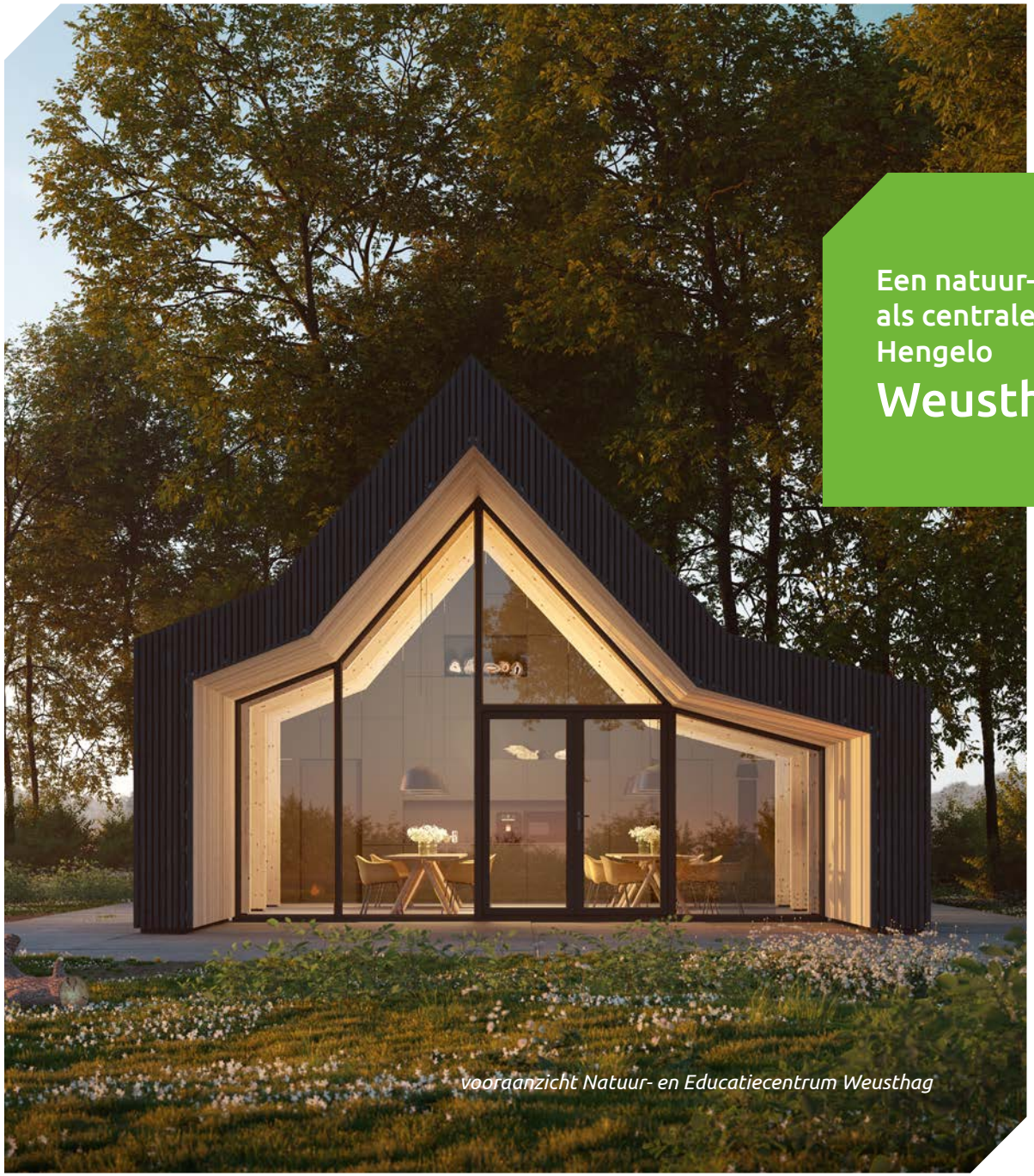

vooraanzicht Natuur- en Educatiecentrum Weusthag

Een natuur-centrum als centrale plek in Hengelo

Weusthag

HET PROJECT

Natuur- en Educatiecentrum Weusthag

In augustus 2013 is door IVN Hengelo, Gemeente Hengelo en Vereniging Vrienden van het Weusthag de Stichting Heemtuin en Natuur-Centrum Hengelo opgericht met als tweeledig doel:

1. de verhuizing van de Heemtuin van de locatie Landmansweg naar het Stadspark Weusthag
2. het realiseren van een Natuur- en Educatie Centrum

Met de opening in april 2016 van de Heemtuin en het aangrenzende Beleefbos is het eerste doel gerealiseerd en hebben beide sindsdien een prachtige ontwikkeling doorgemaakt. Vele doelgroepen, zoals wandelaars, werkenden in hun lunchpauze, gezinnen, grootouders met kleinkinderen, sporters, schoolkinderen en jongeren maken dagelijks gebruik van het Beleefbos. Tijdens de Open Zondagen, de WeustDag, de IVN Nationale Slootjesdagen en de IVN-werkochtenden wordt de Heemtuin eveneens goed bezocht. Om onze tweede doelstelling: “een natuur-centrum als centrale plek voor groene en duurzame organisaties, die kennis kunnen delen met particulieren, onderwijs en overheden”, te realiseren zijn wij nu in de fase beland, waarin we ons bouwplan willen gaan verwezenlijken. Hiermee zal onze visie “Mensen van alle leeftijden in en om Hengelo meer te betrekken bij de natuur en te handelen met respect voor natuur en milieu” nog beter kunnen worden uitgedragen.

“ Mensen van alle leeftijden in en om Hengelo meer betrekken bij de natuur ”

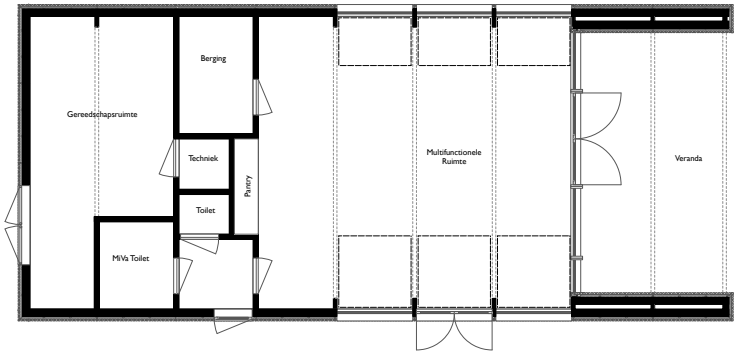

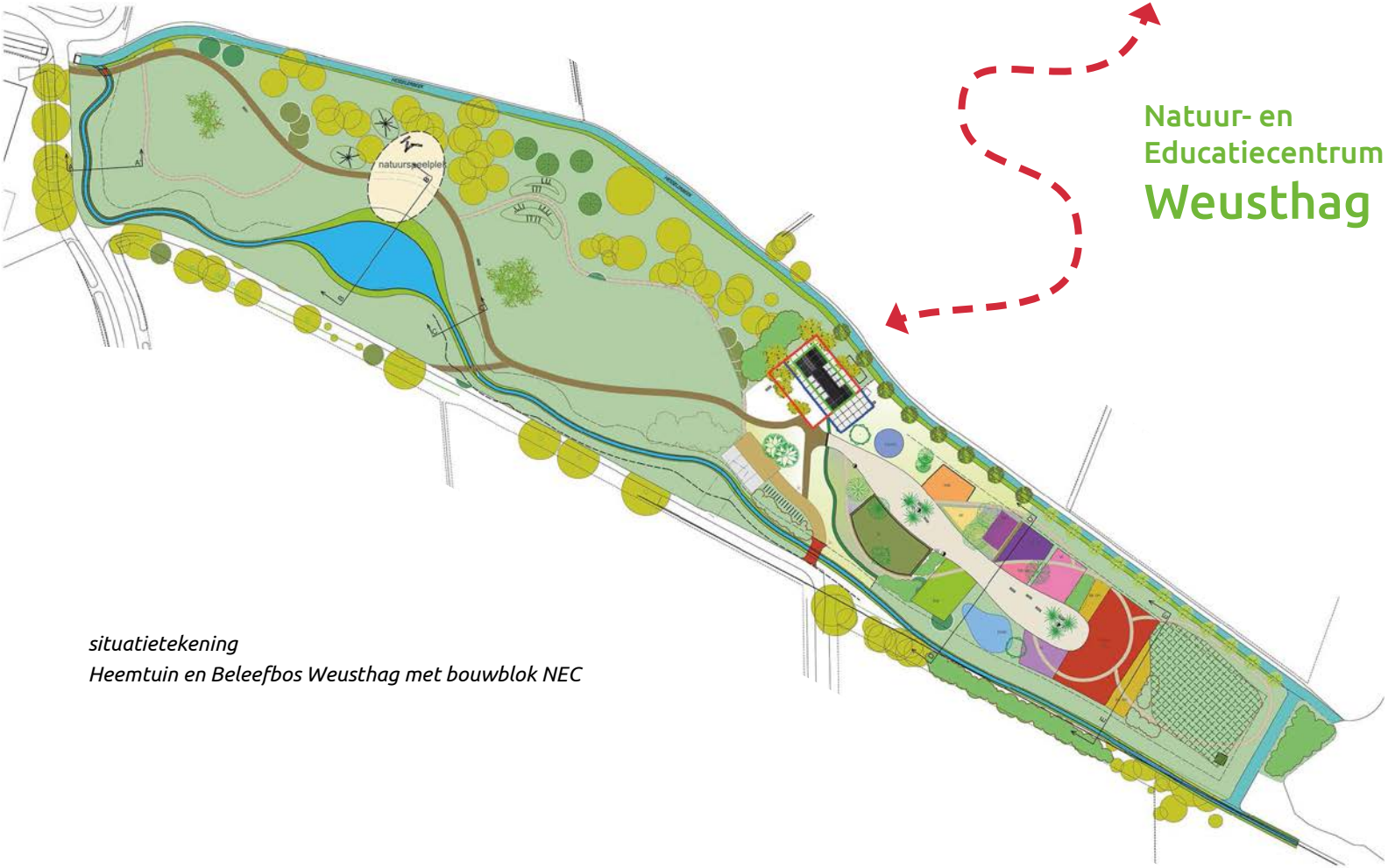

Natuur- en
Educatiecentrum
Weusthag

situatietekening
Heemtuin en Beleefbos Weusthag met bouwblok NEC

Natuur- en Educatiecentrum Weusthag

Gebruikers

Het Natuur- en Educatiecentrum Weusthag zal door verschillende partijen worden gebruikt:

- vanuit dit onderkomen zal IVN Hengelo al haar educatieve activiteiten gaan uitvoeren: rondleidingen/excursies door Stadspark Weusthag, ontvangst (school)groepen, organiseren van cursussen, kinderpartijtjes
- de multifunctionele ruimte zal gebruikt worden door VSO 't Korhoen, die in het kader van het onderwijs aan hun leerlingen het als een zgn. POL (= praktijk op locatie) gaat gebruiken; sinds zomer 2020 maakt VSO 't Korhoen al gebruik van de huidige faciliteiten.
- enkele BSO's die nu al gebruik maken van Beleefbos en Heemtuin hebben aangegeven ook de faciliteiten van het nieuw te bouwen educatiecentrum te willen benutten
- voor het in ontwikkeling zijnde project "Gezond en natuurlijk eten uit eigen wijk", gericht op de aangrenzende woonwijk Hengelose Es zal het centrum een goede uitvalsbasis zijn
- de komst van een zgn. Tiny Forest in of in de directe omgeving van het Beleefbos biedt voor verschillende partijen (en zeker schoolgroepen) een nieuwe educatieve uitdaging, die ook vanuit de multifunctionele ruimte in het gebouw vorm kan krijgen
- het gebouw zal voor alle IVN-vrijwilligers (w.o. ook werkgroep Landschapsonderhoud Weusthag) een waardige vervanging zijn van de huidige provisorische gebouwtjes op de Heemtuin; ook de opslag van gereedschap en educatieve materialen wordt er ondergebracht
- voor alle bezoekers van de Heemtuin en Beleefbos en het aangrenzende Stadspark Weusthag zal het gebouw een functie krijgen als informatiecentrum voor natuur in de stad en natuureducatie in het algemeen; kleinschalige natuurexposities of presentaties van andere groene organisaties (KNVV, werkgroep Paddentrek Hengelo, Twentse Vogelwerkgroep) of externe partijen zoals waterschap Vechtstromen of Vitens passen daar goed in.

" handelen met respect voor natuur en milieu "

Gebruikers Natuur- en Educatiecentrum Weusthag

Bouwontwerp

Voor het Natuur- en Educatiecentrum is door architect Thijs Mulder van StudioDAT – *een bevriende architect met roots in de Hengelose Heemtuin* - een ontwerp gemaakt dat voldoet aan het programma van eisen van medio 2018 en geactualiseerd juni 2020. Door Olde Hanter Bouwconstructies is het constructief ontwerp getoetst en is een kostenraming nieuwbouw opgesteld.

zijaanzicht Natuur- en Educatiecentrum Weusthag

Financiering

De totale kosten van het huidige bouwplan worden begroot op ca. 220.000 excl. btw, uitgaande van een externe opdracht aan een aannemer. Door de inzet van eigen vrijwilligers, eventuele leveringen in natura of tegen kostprijs via het project Matchmakers Slingerbeurs Hengelo en de keuze van alternatieve materialen streven we er naar om een substantieel deel van de kosten te kunnen besparen.
Als uitvloeisel van de Kadernota Nieuw Beleid 2020-2023 Gemeente Hengelo is het Ambitieplan Burgerpark het Weusthag (mrt 2020 – dec 2025) opgesteld. Voor dit Ambitieplan is door de gemeente Hengelo zowel voor 2020 als voor 2021 een bedrag van 25.000 euro beschikbaar gesteld. Hiervan is door de Vereniging Vrienden van het Weusthag besloten en door de gemeenteraad Hengelo in december 2020 bekrachtigd dat een bedrag van 25.000 euro in 2021 beschikbaar komt voor de bouw van het Natuur- en Educatiecentrum Weusthag. Uit eigen middelen van Stichting Heemtuin Natuur-Centrum Hengelo en IVN Hengelo is een bedrag van ca. 8000 euro beschikbaar.
Dit betekent dat er nog een substantieel bedrag via fondsenwerving en sponsoring verkregen moet worden. Hieraan zal in de komende maanden worden gewerkt, zodat we in het najaar 2021 een start met de bouw kunnen maken.

Hengelo, maart 2021

STICHTING
HEEMTUIN & NATUUR - CENTRUM
HENGELO

ivn natuur educatie
Hengelo